



WORKER®

PRENSA HIDRÁULICA



MODELO: 206830
12 TONELADAS



ANTES DE UTILIZAR O EQUIPAMENTO, LEIA AS NORMAS DE SEGURANÇA E SIGA TODAS AS INSTRUÇÕES CONTIDAS NESTE INFORMATIVO TÉCNICO.

*Manual de
Instruções*

06/2018

Imagem meramente ilustrativa.

A Prensa Hidráulica WORKER é testada, inspecionada e embalada na planta de produção. Ao receber o produto, certifique-se de que não ocorreram danos e, caso constate alguma inconformidade, entre em contato com a assistência técnica ou revendedor para orientação.

Siga rigorosamente as instruções de instalação e operação.

IMPORTANTE!

Antes da primeira utilização, leia e siga todas as instruções, conheça as aplicações, limitações e riscos potenciais desta ferramenta e informe-se sobre as normas de segurança. Guarde este manual para referência futura.

Esta ferramenta não se destina à utilização por pessoas com capacidades físicas, sensoriais ou mentais reduzidas, crianças ou ainda por pessoas com falta de experiência e conhecimento, a menos que estas tenham recebido instruções referentes à sua utilização ou estejam sob a supervisão de uma pessoa responsável pela sua segurança.

Recomenda-se que as crianças sejam supervisionadas para assegurar que não brinquem com a ferramenta.

ORIENTAÇÕES GERAIS

LEIA ATENTAMENTE ESTE MANUAL DE INSTRUÇÕES ANTES DE UTILIZAR A PRENSA HIDRÁULICA.

SEGURANÇA

PROTEÇÃO PESSOAL

- » Utilize EPI's (Equipamentos de Proteção Individual) como: luvas, mangotes, aventais, protetores auriculares, óculos, máscaras respiratórias, botas, entre outros, sempre de acordo com a atividade a ser desenvolvida;
- » Enquanto estiver utilizando a prensa hidráulica vista-se de maneira adequada, não use roupas soltas nem acessórios como correntes, anéis e relógios, pois podem prender nas partes móveis da ferramenta causando acidentes. Recomenda-se ainda prender os cabelos caso sejam longos.

SEGURANÇA NO MANUSEIO/ OPERAÇÃO

- » Mantenha o seu posto de trabalho limpo e bem iluminado;
- » Antes de operar, fixe a prensa em uma superfície estável;
- » Mantenha crianças e outras pessoas afastadas durante a utilização desta ferramenta;
- » Sempre que precisar de algum ajuste, reparo ou manutenção, procure uma assistência técnica autorizada;
- » Não exceda a capacidade máxima de 12 toneladas. Sobrecarregar pode causar danos ou falhas e pode resultar em acidentes pessoais;
- » Verifique se há partes danificadas antes de operar;
- » Siga sempre as regras de segurança.

ESPECIFICAÇÕES

Comprimento interno	1600 mm
Largura interna	430 mm
Altura estrutura	1240 mm
Comprimento da base	500 mm
Largura da mesa	170 mm
Distância entre mesa e pistão	790 mm
Curso do pistão	200 mm
Dimensões	1240 mm x 520 mm

VISTA EXPLODIDA

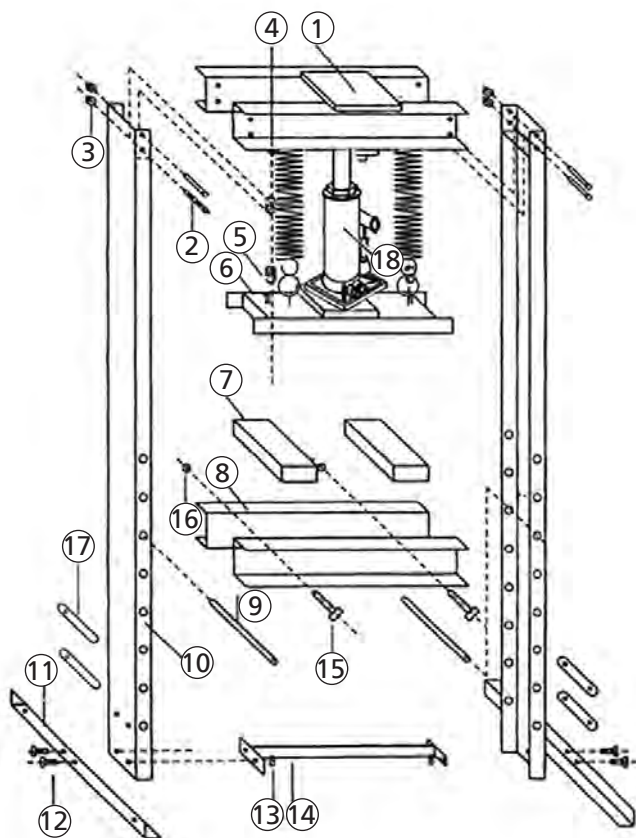

1. Viga superior	10. Estrutura lateral
2. Parafuso	11. Base
3. Porca	12. Parafuso
4. Arruela de pressão	13. Porca
5. Mola	14. Suporte da base
6. Bandeja	15. Parafuso
7. Suporte central	16. Porca
8. Plataforma de trabalho	17. Chapas de fixação
9. Pinos de fixação	18. Macaco hidráulico

MONTAGEM

1. Fixe a viga superior (1) nas estruturas laterais (10), usando parafusos e porcas (2 e 3);
2. Conecte a base (11), o suporte da base (14) e as estruturas laterais (10), usando parafusos e porcas (12 e 13);
3. Fixe as arruelas de pressão (4) e as molas (5) na bandeja (6) e na viga superior (1);
4. Encaixe o macaco hidráulico (18) na chapa da viga superior (1) e deslize a base do mesmo, sob à bandeja (6) no local destinado;
5. Faça o ajuste dos pinos de fixação (9), nas estruturas laterais (10), apoiando a plataforma de trabalho (8) e o suporte central (7), utilizando os pinos de fixação (9).

IMPORTANTE!

- » Não carregue além da capacidade máxima;
- » Inspeccione completamente a estrutura do equipamento antes de utilizá-lo. Caso detecte alguma falha estrutural, não utilize a prensa enquanto não for reparada.

OPERAÇÃO

1. Ajuste a plataforma de trabalho (8) à altura desejada;
2. Posicione as chapas do suporte central da prensa (7) na plataforma de trabalho (8);
3. Usando a cabo do macaco hidráulico, aperte (girando no sentido horário) a válvula de liberação da bomba;
4. Insira o cabo do macaco hidráulico no local destinado ao lado deste;
5. Bombeie para cima e para baixo para estender o macaco hidráulico e operar a prensa;
6. Quando terminar, remova o bastão do macaco hidráulico e afrouxe (girando no sentido anti-horário) a válvula de liberação. Isso irá retornar o macaco na posição fechada.

ATENÇÃO!

- » Nunca exceda a capacidade de carga do macaco hidráulico;
- » A base do macaco deve sempre ficar numa superfície plana;
- » Nunca trabalhe sob a carga elevada sem suportes adicionais.

DESCARTE

Não descarte peças, componentes da prensa hidráulica no lixo comum, informe-se sobre locais ou sistemas de coleta seletiva em seu município.

CERTIFICADO DE GARANTIA

A WORKER garante por 6 (seis) meses, a partir da data de compra e mediante a apresentação da nota fiscal, o reparo da Prensa Hidráulica nos postos autorizados, desde que sejam constatados defeitos mecânicos, elétricos ou de materiais, devidamente avaliados pelo assistente autorizado.

Esta garantia limita-se à substituição de peças e execução dos serviços necessários para o correto funcionamento da Prensa Hidráulica WORKER. As despesas provenientes de transporte para encaminhar a máquina até o assistente técnico autorizado mais próximo são de inteira responsabilidade do proprietário.

A WORKER isenta-se de responsabilidades por eventuais paralisações da máquina, respondendo apenas pelo reparo, deixando-a em perfeitas condições de uso, desde que constatado defeito de fabricação.

A garantia não cobre desgaste natural, adaptações de peças ou uso de acessórios não originais, uso indevido ou esforço excessivo da máquina, reparos ou consertos executados em oficinas ou por pessoas não autorizadas e não qualificadas. Também estão descobertos arranhões, fissuras, trincas ou qualquer outro dano causado à sua superfície em razão de movimentação, transporte e/ou estocagem.

Para solicitação de conserto em garantia preencha o formulário abaixo, devidamente carimbado pela loja onde o produto foi adquirido e encaminhe a máquina para o assistente técnico autorizado mais próximo, acompanhada da nota fiscal de compra.

Modelo:	Nº Série:		
Nome do proprietário:			
Endereço:			
Cidade:	UF:	CEP:	
Telefone:	E-mail:		
Revendedor:		Telefone:	
Nº Nota Fiscal:		Data da venda:	
Carimbo do revendedor:			



WORKER®

Fabricado na China
 Importado e distribuído por:
 FNCL CNPJ 76.639.285/0001-77
 Atendimento ao cliente: (41) 2109 8005
www.worker.com.br

8102/90

ATENÇÃO!
 UTILIZE SEMPRE EQUIPAMENTOS
 DE PROTEÇÃO INDIVIDUAL (EPI).





WORKER[®]

PRENSA HIDRÁULICA



MODELO: 215899
30 TONELADAS



ANTES DE UTILIZAR O EQUIPAMENTO, LEIA AS NORMAS DE SEGURANÇA E SIGA TODAS AS INSTRUÇÕES CONTIDAS NESTE INFORMATIVO TÉCNICO.

*Manual de
Instruções*

06/2018

Imagem meramente ilustrativa.

A Prensa Hidráulica WORKER é testada, inspecionada e embalada na planta de produção. Ao receber o produto, certifique-se de que não ocorreram danos e, caso constate alguma inconformidade, entre em contato com a assistência técnica ou revendedor para orientação.

Siga rigorosamente as instruções de instalação e operação.

IMPORTANTE!

Antes da primeira utilização, leia e siga todas as instruções, conheça as aplicações, limitações e riscos potenciais desta ferramenta e informe-se sobre as normas de segurança. Guarde este manual para referência futura.

Esta ferramenta não se destina à utilização por pessoas com capacidades físicas, sensoriais ou mentais reduzidas, crianças ou ainda por pessoas com falta de experiência e conhecimento, a menos que estas tenham recebido instruções referentes à sua utilização ou estejam sob a supervisão de uma pessoa responsável pela sua segurança.

Recomenda-se que as crianças sejam supervisionadas para assegurar que não brinquem com a ferramenta.

ORIENTAÇÕES GERAIS

LEIA ATENTAMENTE ESTE MANUAL DE INSTRUÇÕES ANTES DE UTILIZAR A PRENSA HIDRÁULICA.

SEGURANÇA

PROTEÇÃO PESSOAL

- » Utilize EPI's (Equipamentos de Proteção Individual) como: luvas, mangotes, aventais, protetores auriculares, óculos, máscaras respiratórias, botas, entre outros, sempre de acordo com a atividade a ser desenvolvida;
- » Enquanto estiver utilizando a prensa hidráulica vista-se de maneira adequada, não use roupas soltas nem acessórios como correntes, anéis e relógios, pois podem prender nas partes móveis da ferramenta causando acidentes. Recomenda-se ainda prender os cabelos caso sejam longos.

SEGURANÇA NO MANUSEIO/ OPERAÇÃO

- » Mantenha o seu posto de trabalho limpo e bem iluminado;
- » Antes de operar, fixe a prensa em uma superfície estável;
- » Mantenha crianças e outras pessoas afastadas durante a utilização desta ferramenta;
- » Sempre que precisar de algum ajuste, reparo ou manutenção, procure uma assistência técnica autorizada;
- » Não exceda a capacidade máxima de 12 toneladas. Sobrecarregar pode causar danos ou falhas e pode resultar em acidentes pessoais;
- » Verifique se há partes danificadas antes de operar;
- » Siga sempre as regras de segurança.

ESPECIFICAÇÕES

Comprimento interno	1500 mm
Largura interna	655 mm
Altura estrutura	1500 mm
Comprimento da base	700 mm
Largura da mesa	260 mm
Distância entre mesa e pistão	800 mm
Curso do pistão	195 mm
Dimensões	1500 mm x 750 mm

VISTA EXPLODIDA

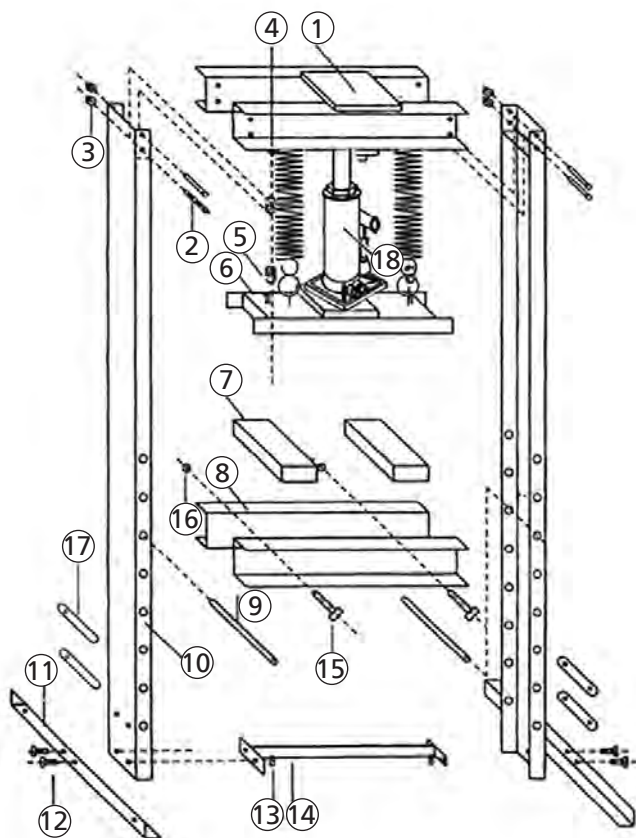

1. Viga superior	10. Estrutura lateral
2. Parafuso	11. Base
3. Porca	12. Parafuso
4. Arruela de pressão	13. Porca
5. Mola	14. Suporte da base
6. Bandeja	15. Parafuso
7. Suporte central	16. Porca
8. Plataforma de trabalho	17. Chapas de fixação
9. Pinos de fixação	18. Macaco hidráulico

MONTAGEM

1. Fixe a viga superior (1) nas estruturas laterais (10), usando parafusos e porcas (2 e 3);
2. Conecte a base (11), o suporte da base (14) e as estruturas laterais (10), usando parafusos e porcas (12 e 13);
3. Fixe as arruelas de pressão (4) e as molas (5) na bandeja (6) e na viga superior (1);
4. Encaixe o macaco hidráulico (18) na chapa da viga superior (1) e deslize a base do mesmo, sob à bandeja (6) no local destinado;
5. Faça o ajuste dos pinos de fixação (9), nas estruturas laterais (10), apoiando a plataforma de trabalho (8) e o suporte central (7), utilizando os pinos de fixação (9).

IMPORTANTE!

- » Não carregue além da capacidade máxima;
- » Inspeccione completamente a estrutura do equipamento antes de utilizá-lo. Caso detecte alguma falha estrutural, não utilize a prensa enquanto não for reparada.

OPERAÇÃO

1. Ajuste a plataforma de trabalho (8) à altura desejada;
2. Posicione as chapas do suporte central da prensa (7) na plataforma de trabalho (8);
3. Usando a cabo do macaco hidráulico, aperte (girando no sentido horário) a válvula de liberação da bomba;
4. Insira o cabo do macaco hidráulico no local destinado ao lado deste;
5. Bombeie para cima e para baixo para estender o macaco hidráulico e operar a prensa;
6. Quando terminar, remova o bastão do macaco hidráulico e afrouxe (girando no sentido anti-horário) a válvula de liberação. Isso irá retornar o macaco na posição fechada.

ATENÇÃO!

- » Nunca exceda a capacidade de carga do macaco hidráulico;
- » A base do macaco deve sempre ficar numa superfície plana;
- » Nunca trabalhe sob a carga elevada sem suportes adicionais.

DESCARTE

Não descarte peças, componentes da prensa hidráulica no lixo comum, informe-se sobre locais ou sistemas de coleta seletiva em seu município.

CERTIFICADO DE GARANTIA

A WORKER garante por 6 (seis) meses, a partir da data de compra e mediante a apresentação da nota fiscal, o reparo da Prensa Hidráulica nos postos autorizados, desde que sejam constatados defeitos mecânicos, elétricos ou de materiais, devidamente avaliados pelo assistente autorizado.

Esta garantia limita-se à substituição de peças e execução dos serviços necessários para o correto funcionamento da Prensa Hidráulica WORKER. As despesas provenientes de transporte para encaminhar a máquina até o assistente técnico autorizado mais próximo são de inteira responsabilidade do proprietário.

A WORKER isenta-se de responsabilidades por eventuais paralisações da máquina, respondendo apenas pelo reparo, deixando-a em perfeitas condições de uso, desde que constatado defeito de fabricação.

A garantia não cobre desgaste natural, adaptações de peças ou uso de acessórios não originais, uso indevido ou esforço excessivo da máquina, reparos ou consertos executados em oficinas ou por pessoas não autorizadas e não qualificadas. Também estão descobertos arranhões, fissuras, trincas ou qualquer outro dano causado à sua superfície em razão de movimentação, transporte e/ou estocagem.

Para solicitação de conserto em garantia preencha o formulário abaixo, devidamente carimbado pela loja onde o produto foi adquirido e encaminhe a máquina para o assistente técnico autorizado mais próximo, acompanhada da nota fiscal de compra.

Modelo:	Nº Série:		
Nome do proprietário:			
Endereço:			
Cidade:	UF:	CEP:	
Telefone:	E-mail:		
Revendedor:		Telefone:	
Nº Nota Fiscal:		Data da venda:	
Carimbo do revendedor:			



WORKER®

Fabricado na China
 Importado e distribuído por:
 FNCL CNPJ 76.639.285/0001-77
 Atendimento ao cliente: (41) 2109 8005
www.worker.com.br

8102/90

ATENÇÃO!
 UTILIZE SEMPRE EQUIPAMENTOS
 DE PROTEÇÃO INDIVIDUAL (EPI).

